

STUDIO DI ARCHITETTURA & DESIGN

MASTELLARO LEONARDO ARCHITETTO

VIA RIVIERA DEL BRENTA N°106/B, 30032 FIESSO D'ARTICO (VE)
TELEFAX 348.805.46.27 E-MAIL MASTELLARO.LEONARDO@GMAIL.COM

comune provincia
VIGONZA PADOVA

progetto
SCIA ART.22 C2 VARIANTE AL PDC N.049/2018 DEL 24/09/2018
NUOVA COSTRUZIONE EDIFICIO QUADRIFAMILIARE SCHEDA 48
ZTO C - FG.22 MAPP.LE 1788 VIA MARCO POLO 41

committente c.f.
ROYAL SRLS 05149750282

progettista c.f.
ARCH. MASTELLARO LEONARDO MSTLRD73B09G693U

oggetto tavola
STATO DI PROGETTO VARIANTE 3
PROSPETTI - PARTICOLARE COSTRUTTIVO

data - agg. SCALA
DICEMBRE 2019 1:100 - 1:20

il progettista committente

Firmato Digitalmente
dott.Arch.Leonardo Mastellaro
sezione A n.3165
ordine Architetti di Venezia

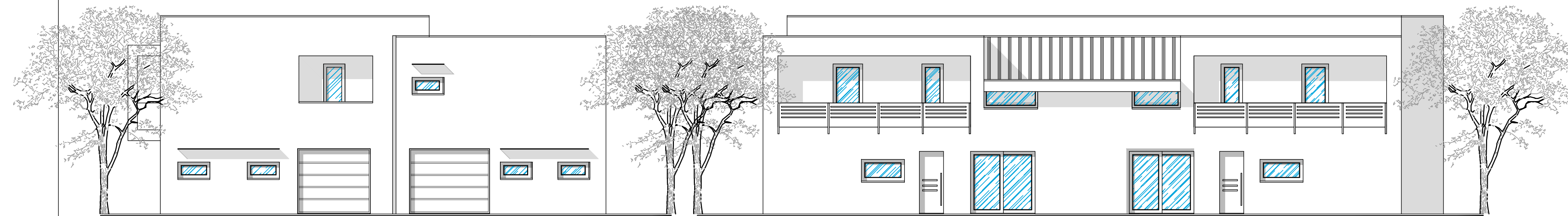

PROSPETTO NORD

PROSPETTO OVEST

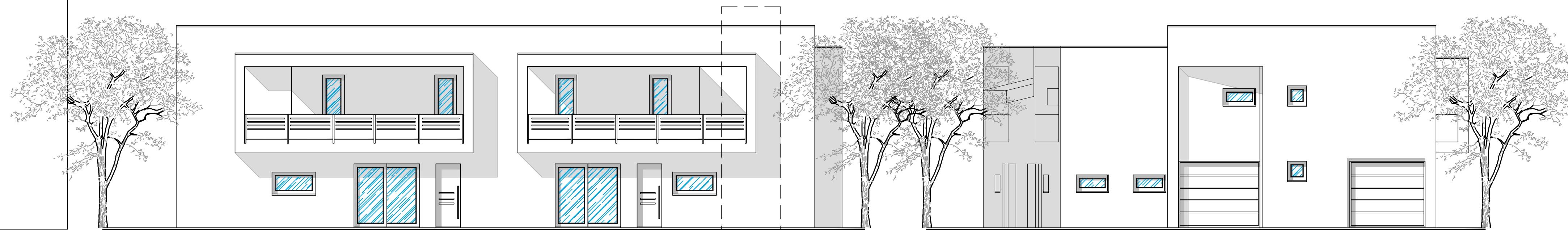

PROSPETTO EST

PROSPETTO SUD

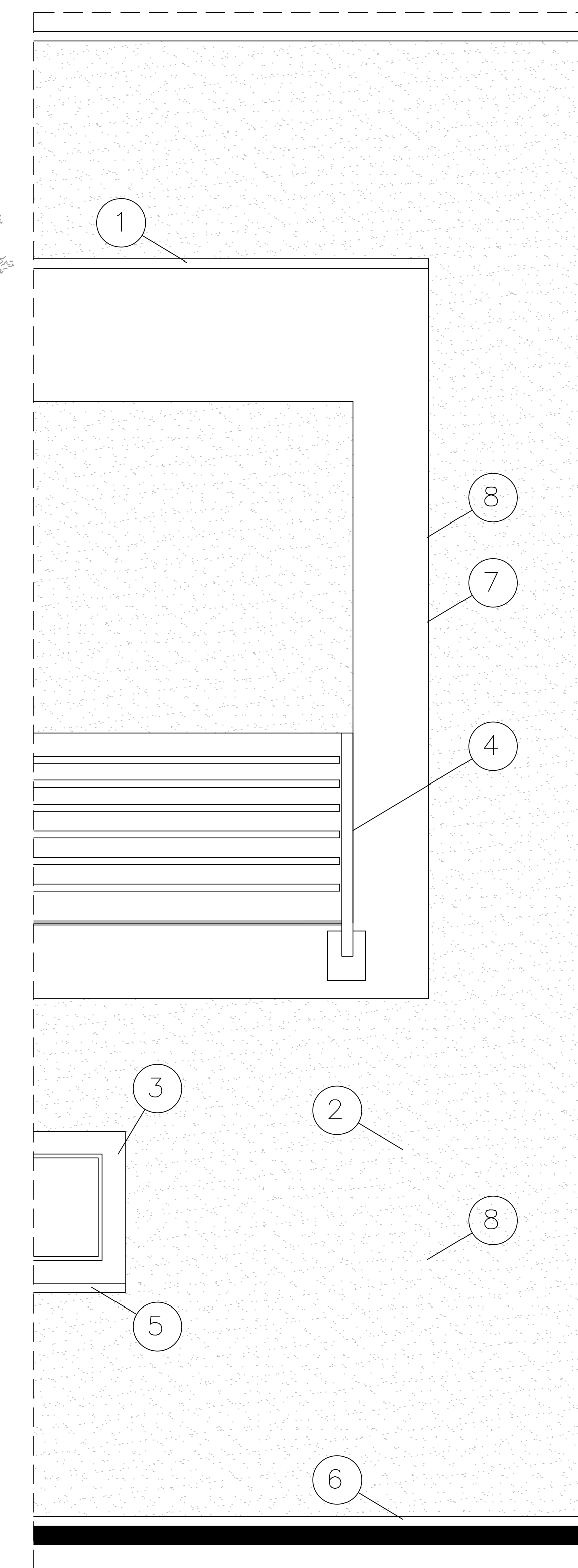

1. COPERTURA - TETTO PIANO
ISOLAMENTO SP.CM.20 LATTONERIA
IN LAMIERA PREVERNICIATA - GUAINA - COPERTURA CON GHIAIA.
2. MURATURA PERIMETRALE - MURO REALIZZATO CON STRUTTURA PORTANTE
A TELAI DI TRAVI E PILASTRI SP.CM.25 E ISOLAMENTO ESTERNO,
A CAPPOTTO SP.CM.15 INTERNAMENTE INTONACO A CIVILE.
3. SERRAMENTI ESTERNI - IN PVC DOPPIO VETRO CHIUSURA ESTERNA
A TAPARELLE IN ACCIAIO COIBENTATO COLOR ALLUMINIO.
4. PARAPETTO IN TERRAZZE IN LAMIERA VERNICIATA TAGLIO LASER
5. DAVANZALI E SOGLIA IN MARMO TIPO TRANI
6. PAVIMENTAZIONE ESTERNA MARCIAPIEDI IN BETONELLA
7. STRUTTURA TERRAZZA IN CLS ARMATO - COLOR PASTELLO
8. STRUTTURA TERRAZZA E CORPO BASSO COLOR TORTORA
9. INTERO EDIFICIO AVORIO E/O GRIGIO CHIARO

PARTICOLARE COSTRUTTIVO SC.1.20